

VOLUME 19 NOMOR 4, NOVEMBER 2017
© 2017 BIRO PENERBIT PLANOLOGI UNDIP - P ISSN 0852-7458- E ISSN 2356-0266

INDEKS PENGARANG

A

Achsani, N.A., 320
Ali, M., 339
Alvi, N.N., 117
Andi, Y., 339
Apriyeni, B.A.R., 68
Asmindo, E., 53

B

Baharuddin, A., 104
Barus, B., 320
Baskoro, D.P.T., 266
Bekessy, S., 163
Bratakusumah, D.S., 320
Budiarto, T., 230

D

Dani, E.T., 40
Dharmawan, A.H., 230

F

Faisal, B., 256
Firmansyah, 256

G

Giyarsih, S.R., 142

H

Hadi, S., 68
Hamidah, N., 206
Handayani, W., 280
Hendrayanto, 129
Hidayat, M.S., 15
Hidajat, W.K., 175

L

Lane, R., 163

M

Maftuhin, Arif., 93
Mardiansjah, F.H., 306
Marfai, M.A., 206
Martokusumo, W., 256
Muktiali, M., 29
Munibah, K., 40
Murtalaksono, K., 68, 129
Mussadun., 192

P

Pangi., 280
Pamungkas, A., 163
Persada, C., 117
Pigawati, B., 306
Putranto, T.T., 175
Pratama, K.N., 129
Pravitasari, A.E., 218, 266

R

Rahmawati, P., 192
Rijanta, R., 206
Ritohardoyo, S., 291
Roychansyah, M.S., 104
Rudiarto, I., 53, 280
Rukayah, S., 82

S

Sadali, M.I., 291
Sadesmesli, I., 266
Setiawan, B., 206
Setioko, B., 1
Setyono, J.S., 142
Sitorus, S.R.P., 40, 218
Sudradjat, I., 256
Sunarti., 242
Supriadi, B., 82
Susana, I., 117

T	A	T	A
L	O	K	A

VOLUME 19 NOMOR 4, NOVEMBER 2017

© 2017 BIRO PENERBIT PLANOLOGI UNDIP - P ISSN 0852-7458- E ISSN 2356-0266

T

Trisutomo, S., 339

Tyas, W.P., 242

U

Umrony, H.S., 29

W

Wardhani, A.K., 175

Wibisono, B.H., 104

Widjajanti, R., 242

Wijaya, H.B., 280

Wihadanto, A., 320

Y

Yulastuti, N., 306

Yunus, H.S., 142

Z

Zamhari, A., 218

Rustiadi, E., 230

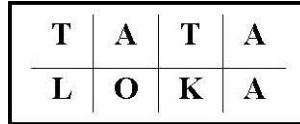

VOLUME 19 NOMOR 4, NOVEMBER 2017
 © 2017 BIRO PENERBIT PLANOLOGI UNDIP - P ISSN 0852-7458- E ISSN 2356-0266

INDEKS JUDUL

VOLUME 19 NOMOR 1 FEBRUARI 2017

FAKTOR-FAKTOR PENGARUH KINERJA PERMUKIMAN SEBAGAI ANTISIPASI PERWUJUDAN KAMPUNG WISATA BAHARI	1-14
Edi Purwanto, Bambang Setioko, Deasy Olivia	
PERENCANAAN LINGKUNGAN DAN BANGUNAN BERKELANJUTAN DI INDONESIA: TINJAUAN DARI ASPEK PERATURAN PERUNDANG-UNDANGAN	15-28
Muhammad Syarif Hidayat	
PERENCANAAN DAN KONFLIK : Pada Pengembangan Wilayah Berbasis Sumber Daya Alam di Hulu Sungai Bengawan Solo	29-39
Hudya Syarif Umrony, Mohammad Muktiali	
ANALISIS PENGGUNAAN LAHAN DAN ARAHAN PENGENDALIAN PEMANFAATAN RUANG DI KABUPATEN BOGOR	40-52
Ely Triwulan Dani, Santun R.P. Sitorus, Khursatul Munibah	
KAJIAN KEKUATAN ASET DAN KONDISI KERENTANAN PENGHIDUPAN PETANI PADI SEBAGAI DAMPAK ALOKASI RUANG KOTA PADA KORIDOR JALAN HAMPARAN RAWANG	53-67
Eki Asmindo, Iwan Rudiarto	
ANALISIS TAPAK EKOLOGI UNTUK ARAHAN PEMANFAATAN RUANG PULAU LOMBOK	68-81
Baiq Ahda Razula Apriyeni, Kukuh Murtilaksono, Setia Hadi	

VOLUME 19 NOMOR 2 MEI 2017

PASAR DI SUDUT TIGA KORIDOR LAMA SEMARANG SEBAGAI PEMBENTUK PLACE DAN LINGKAGE EKONOMI	82-92
Siti Rukayah, Bambang Supriadi	
MENDEFINISIKAN KOTA INKLUSIF: ASAL-USUL, TEORI DAN INDIKATOR	93-103
Arif Maftuhin	
KOMPLEMENTER DAN REDUKSI KOMPETISI DALAM KETERKAITAN FUNGSIONAL DUA PUSAT RUANG PERKOTAAN DI KOTA JAYAPURA	104-116
Alfini Baharuddin, Bambang Hari Wibisono, M Sani Roychansyah	
PERWUJUDAN PARIWISATA BERKELANJUTAN MELALUI PEMBERDAYAAN MASYARAKAT LOKAL DI PULAU PAHAWANG, PESAWARAN, PROVINSI LAMPUNG	117-128
Isye Susana, Nava Neilulfar Alvi, Citra Persada	

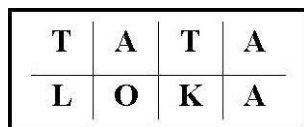

VOLUME 19 NOMOR 4, NOVEMBER 2017

© 2017 BIRO PENERBIT PLANOLOGI UNDIP - P ISSN 0852-7458- E ISSN 2356-0266

PENGEMBANGAN KELEMBAGAAN PENGGUNAAN LAHAN DI DAS CATUR KABUPATEN MADIUN	129-141
Khabibi Nurrofi' Pratama, Kukuh Murti Laksono, Hendrayanto	
PENGELOLAAN KOTA-KOTA KECIL DI JAWA TENGAH: STUDI KASUS PADA EMPAT KOTA KECIL DI WILAYAH JOGLOSEMAR	142-162
Jawoto Sih Setyono, Hadi Sabari Yunus, Sri Rum Giyarsih	
 <u>VOLUME 19 NOMOR 3 AGUSTUS 2017</u>	
ADAPTATIONS ASSESSMENT ON THE IMPACTS OF FLOODING UNDER CURRENT CONDITION AND CLIMATE CHANGE SCENARIO, CASE STUDY: CENTINI VILLAGE, INDONESIA	163-174
Adjie Pamungkas, Sarah Bekessy, Ruth Lane	
APLIKASI GEOSPASIAL ANALISIS UNTUK PENENTUAN ZONA IMBUHAN AIR TANAH DI CAT WONOSOBO, PROVINSI JAWA TENGAH	175-191
Thomas Triadi Putranto, Wahyu Krishna Hidajat, Annita Kusuma Wardhani	
PERSEPSI DAN PARTISIPASI STAKEHOLDER DALAM PENYUSUNAN RENCANA ZONASI WILAYAH PESISIR DI KABUPATEN JEPARA (STUDI KASUS: DESA BANDENGAN KECAMATAN JEPARA)	192-205
Pratiwi Rahmawati, Mussadun	
ANALISIS FORMAL DAN INFORMAL FISIK PERMUKIMAN TEPIAN SUNGAI KAHAYAN KOTA PALANGKA RAYA	206-217
Noor Hamidah, R Rijanta, Bakti Setiawan, Muh. Aris Marfai	
ANALISIS KOMODITAS UNGGULAN DAN ARAHAN RENCANA PENGEMBANGANNYA DI KOTA PAGAR ALAM, PROVINSI SUMATERA SELATAN	218-229
Ahmad Zamhari, Santun R.P. Sitorus, Andrea Emma Pravitarsari	
THE RURAL DEVELOPMENT AND RURAL SELF-SUFFICIENCY IN BOGOR DISTRICT, WEST JAVA PROVINCE	230-241
Tri Budiarto, Ernan Rustiadi, Arya Hadi Dharmawan	
POLA SEBARAN RUANG AKTIVITAS PKL DI RUANG PUBLIK KAWASAN PECINAN SEMARANG	242-255
Retno Widjajanti, Sunarti Sunarti, Wido Prananing Tyas	

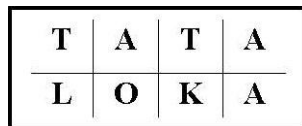

VOLUME 19 NOMOR 4, NOVEMBER 2017

© 2017 BIRO PENERBIT PLANOLOGI UNDIP - P ISSN 0852-7458- E ISSN 2356-0266

VOLUME 19 NOMOR 4 NOVEMBER 2017

DEVELOPMENT OF VISUAL QUALITY EVALUATIVE ASSESSMENT METHOD IN CAMPUS LANDSCAPE	256-265
Firmansyah, Iwan Sudradjat, Widjaja Martokusumo, Budi Faisal	
DAYA DUKUNG LAHAN DALAM PERENCANAAN TATA RUANG WILAYAH (STUDI KASUS KABUPATEN BLITAR, JAWA TIMUR)	266-279
Iman Sadesmesli, Dwi Putro Tejo Baskoro, Andrea Emma Pravitasari	
POLA RUANG DALAM LANSEKAP PEDESAAN: PENILAIAN PERUBAHAN GUNA LAHAN DAN TUTUPAN VEGETASI	280-290
Iwan Rudiarto, Wiwandari Handayani, Holi Bina Wijaya, Pangi	
KESESUAIAN KEBERADAAN RUMAH TIDAK LAYAK HUNI (RTLH) TERHADAP TATA RUANG WILAYAH DI KOTA YOGYAKARTA	291-305
Su Ritohardoyo, Mohammad Isnaini Sadali	
PEMBATASAN PERKEMBANGAN PERMUKIMAN KAWASAN PINGGIRAN SEBAGAI UPAYA PENGENDALIAN PERKEMBANGAN KOTA SEMARANG	306-319
Bitta Pigawati, Nany Yuliasuti, Fadjar Hari Mardiansjah	
ANALISIS PREFERENSI DAN PROSPEKTIF PARTISIPATIF DALAM PERENCANAAN PENATAAN DAN PENYESUAIAN ULANG LAHAN (LAND READJUSTMENT) KAWASAN KAMPUNG BRAGA BANDUNG	320-338
Ake Wihadanto, Baba Barus, Noer Azam Achsani, Deddy S. Bratakusumah	
MODEL REKLAMASI PANTAI SECARA BERKELANJUTAN KASUS : PANTAI KOTA MAKASSAR	339-354
Yurnita Andi, Slamet Trisutomo, Mukti Ali	

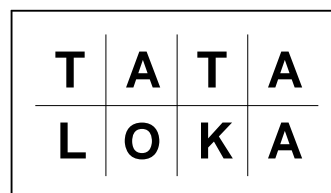

Title in Bahasa

Title in English

Author Name¹, Author Name² and Author Name³

Received: --/--/----

Accepted: --/--/----

Abstract in Bahasa: Manuscripts written in Bahasa Indonesia should have abstract in both English and Bahasa Indonesia. However, any English article is not required to have abstract in Indonesian language.

Keyword in Bahasa: bahasa, Indonesia, languange

Abstract: Manuscripts written in Bahasa Indonesia should have abstract in both English and Bahasa Indonesia. However, any English article is not required to have abstract in Indonesian language. The content of abstract should include research objective/s, methods, results, and conclusion with a maximum length of 250 words and is completed with at least three key words in alphabetical order.

Keywords: instructions, journal, tataloka, writing

Introduction

Original research articles are preferable. However, other types of manuscripts such as review, including book review, conceptual or theoretical framework, and philosophical view, are also welcome. Articles should be systemized as follows: Introduction (should include the literature review), Methods, Findings and Discussion (please include the analysis in this section), and Concluding Remarks (please include the recommendations, if any, here). The typing format of manuscript is as follows: one spacing, font type Amasis MT 11 pts, A4 paper size, use Word for Windows (preferably the 1997-2003 version), maximum of 7000 words in length.

How to Write the Title

The article title should be written with center alignment, fonts of Franklin Gothic Medium Cond of 18 pts bold, and a maximum of 14 words. Author name/s should be placed under the article title with title case format, no academic or other titles included, completed with the affiliated institution names. For articles written in Bahasa Indonesia, the title should also be written in English.

¹ Instution or Mailing Address of Author

² Instution or Mailing Address of Author

³ Instution or Mailing Address of Author

How to Write the Abstract

Abstract is a very brief summary of the article, so it should include the problem statement, aim/s, methods, analysis, results, and conclusion. For article in Bahasa Indonesia, abstract should be written in both Bahasa Indonesia and English. The maximum length of abstract is 250 words. Indonesian abstract (*abstrak*) should use Amasis MT fonts 10 pts, while the English abstract should be written in Franklin Gothic Cond 10 pts. The writing format for key words is the same as that for abstract; however, key words should be written in italics.

How to Write the Body of Article

The article should be written with left-right alignment using Amasis MT fonts, 11pts. The margin format should be 30 mm top, 30 mm bottom, 30 mm right, and 30 mm left. Header and footer margin is 15 mm. The paper size is A4.

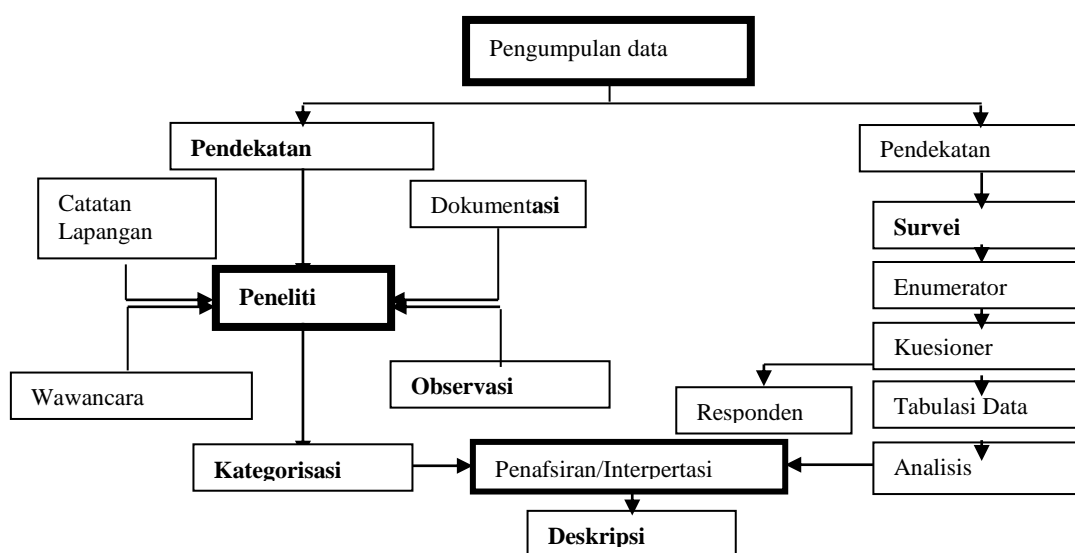

(adaptation from Saefullah, 1993: 9, with modification)

Figure 1. Sample of Diagram

Tables and Figures

Title of Table/Figure should well represent the content but be concise at maximum of 12 words. The title of table/figure should be written in bold, center alignment, using Franklin Gothic Demi Cond, 11 pts, while the source of table/figure should be acknowledged immediately after the title in italics using Franklin Gothic Demi Cond, 10 pts, center alignment. For tables, the title and the source should be placed before the table, while for figures the title and the source should be after the figure.

Table 1. Sample of Table

No	Abcdefgh	ijkl	mno
1	Abc	67	3,34
2	Def	47	2,35
3	Ghi	112	5,58
4	Jkl	123	6,14
5	Mno	137	6,84
6	Pqr	1.050	52,40
7	Stu	250	12,47
8	Vwx	50	2,50
9	Yzx	168	7,98
Cumulative		2.004	100,00

Source: Tataloka, 2016

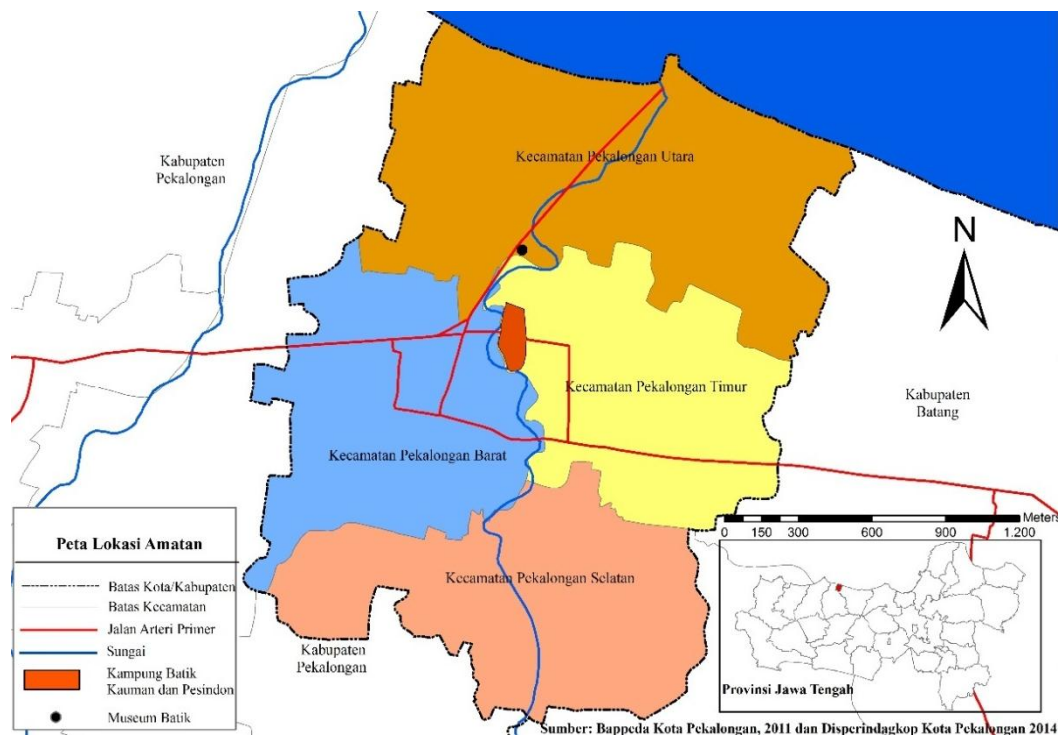

Source: Bappeda Kota Pekalongan 2011 and Disperindagkop Kota Pekalongan 2011

Figure 2. Sample Map as a Figure

Acknowledgement

Any person, institution, and/or other party having contributed in the completion of the manuscript can be acknowledged. For a research based article, at least the funding source/s of the research should be acknowledged.

How to Write the References

References should be written in one spacing using Amasis MT, 9 pts. Please use APA 6th style (<http://www.apastyle.org/learn/quick-guide-on-references.aspx>). Examples of references can be seen below.

References

- Amaros J.E, Felzensztein C, Gimmon E. 2010. Entrepreneurshin In Peripheral Versus Core Region;Lessons From Chile. *Frontiers Of Entrepreneurship Research*.30(15):1-15
- Burhanuddin, Harianto, Nurmalina R.& Pambudy R. 2013. The Determining Factors Of Entrepreneurial Activity In Broiler Farms.*Journal.ipb media peternakan*.36(3):230-236.
- Burhanuddin. 2014. Pengaruh Aktivitas Kewirausahaan Peternak Ayam Broiler Terhadap Pertumbuhan Bisnis Peternakan di Indonesia. [Disertasi]: Sekolah Pasca Sarjana Institut Pertanian Bogor.
- Bosma, N, Van Stel, A. 2008. The Geography of New Firm Formation: Evidence from Independent Start-ups and New Subsidiaries in the Netherlands. *International Entrepreneurship and Management Journal*.4(2):129-146.
- Bygrave WD, Zacharakis A. 2010. *The Portable MBA in Entrepreneurship: Fourth Edition*. New Jersey (US): John Willey & Sons Inc.
- Fredin S. 2013. New Perspective On Innovative And Entrepreneurship Path Dependence A Regional Approach.
- Fuduric N. 2008. Entrepreneurship In The Periphery: Geography And Resources. [Doctoral Research Paper]. Department of Planning and Development . Aalborg University Aalborg. Denmark.
- Giannetti M &simonov A. 2004. On The Determinants Of Entrepreneurial Activity: Social Norms, Economic Environment And Individual Characteristics.*JEL classification*.11(6):29-31.
- Latan H, Ghozali I. 2012. *Partial Least Square Konsep, Teknik Dan Aplikasi Menggunakan Smartpls 2.0 M3*.Semarang (ID): Badan Penerbit Universitas Diponogoro.

T	A	T	A
L	O	K	A

VOLUME 19 NOMOR 4, NOVEMBER 2017

© 2017 BIRO PENERBIT PLANOLOGI UNDIP - P ISSN 0852-7458- E ISSN 2356-0266

PEDOMAN PENGIRIMAN DAN PROSES REVIEW

Semua naskah harus diserahkan ke Redaksi Tataloka melalui online Submission ke

<http://ejournal2.undip.ac.id/index.php/tataloka/about/submissions#onlineSubmissions>

Penulis mendaftarkan sebagai Penulis dan jika berminat menjadi reviewer di kesempatan selanjutnya dapat sekaligus mendaftarkan sebagai reviewer, jika penulis memiliki masalah pada pendaftaran online, silakan hubungi Redaksi.

PROSES PENELAAHAN ARTIKEL

Naskah harus disiapkan sesuai dengan pedoman penulisan dengan menggunakan MS Word dan disesuaikan dengan template TATALOKA (terlampir) dengan panjang halaman maksimal 15 halaman. Setiap makalah akan ditelaah terlebih dahulu setiap kali masuk ke redaksi. Keputusan untuk revisi, pengiriman kembali, atau penolakan didasarkan pada rekomendasi dari penilai.

REVISI NASKAH

Naskah dikirim kembali ke penulis untuk dilakukan revisi dan hasil revisi harus dikembalikan secepatnya kepada redaksi. Naskah revisi dikirim kembali ke redaksi melalui online submission atau email ke redaksi. Naskah hasil revisi yang kembali ke redaksi lebih dari tiga bulan akan dianggap sebagai kiriman baru.

SEKRETARIAT / REDAKSI

Perpusatakaan Departemen Perencanaan Wilayah dan Kota,
Fakultas Teknik - Universitas Diponegoro, Semarang 50275,
Telepon: +62 24 7460054 (ext: 104), email: tataloka.jurnal@gmail.com

BIAYA PENULISAN

Semua artikel yang masuk, tidak dikenakan biaya penulisan. Pembaca dapat mendownload artikel teks lengkap secara gratis.

Redaksi TATALOKA,

2017

TATALOKA

<http://ejournal2.undip.ac.id/index.php/tataloka>

- DEVELOPMENT OF VISUAL QUALITY EVALUATIVE ASSESSMENT METHOD
IN CAMPUS LANDSCAPE 256-265
- Firmansyah, Iwan Sudradjat, Widjaja Martokusumo, Budi Faisal
DOI: <https://doi.org/10.14710/tataloka.19.4.256-265>
- DAYA DUKUNG LAHAN DALAM PERENCANAAN TATA RUANG WILAYAH (STUDI KASUS
KABUPATEN BLITAR, JAWA TIMUR) 266-279
- Iman Sadesmesli, Dwi Putro Tejo Baskoro, Andrea Emma Pravitasari
DOI: <https://doi.org/10.14710/tataloka.19.4.266-279>
- POLA RUANG DALAM LANSEKAP PEDESAAN: PENILAIAN PERUBAHAN GUNA LAHAN DAN
TUTUPAN VEGETASI 280-290
- Iwan Rudiarto, Wiwandari Handayani, Holi Bina Wijaya, Pangi
DOI: <https://doi.org/10.14710/tataloka.19.4.280-290>
- KESESUAIAN KEBERADAAN RUMAH TIDAK LAYAK HUNI (RTLH) TERHADAP TATA RUANG
WILAYAH DI KOTA YOGYAKARTA 291-305
- Su Ritohardoyo, Mohammad Isnaini Sadali
DOI: <https://doi.org/10.14710/tataloka.19.4.291-305>
- PEMBATASAN PERKEMBANGAN PERMUKIMAN KAWASAN PINGGIRAN SEBAGAI UPAYA
PENGENDALIAN PERKEMBANGAN KOTA SEMARANG 306-319
- Bitta Pigawati, Nany Yuliasuti, Fadjar Hari Mardiansjah
DOI: <https://doi.org/10.14710/tataloka.19.4.306-319>
- ANALISIS PREFERENSI DAN PROSPEKTIF PARTISIPATIF DALAM PERENCANAAN PENATAAN
DAN PENYESUAIAN ULANG LAHAN (LAND READJUSTMENT) KAWASAN KAMPUNG BRAGA
BANDUNG 320-338
- Ake Wihadanto, Baba Barus, Noer Azam Achsani, Deddy S. Bratakusumah
DOI: <https://doi.org/10.14710/tataloka.19.4.320-338>
- MODEL REKLAMASI PANTAI SECARA BERKELANJUTAN KASUS : PANTAI KOTA MAKASSAR 339-354
- Yurnita Andi, Slamet Trisutomo, Mukti Ali
DOI: <https://doi.org/10.14710/tataloka.19.4.339-354>



Terakreditasi

Kementerian Riset, Teknologi dan Pendidikan Tinggi

Berdasarkan SK Number 60/E/KPT/2016, 13 November 2016

berlaku 5 tahun dari tanggal penetapan