

Issue

Perancangan Pusat Rehabilitasi Sosial Perempuan Korban Kekerasan Domestik & Seksual ini mengangkat isu krusial terkait ruang pemulihan bagi para korban. Permasalahan utama yang dihadapi adalah bagaimana menghadirkan sebuah lingkungan rehabilitasi yang tidak terasa kaku seperti institusi formal, melainkan sebuah "rumah" yang hangat, menyambut, dan penuh kekeluargaan. Selain itu, terdapat kebutuhan mendesak untuk menciptakan tempat perlindungan (sanctuary) dan komunitas yang mendukung proses penyembuhan serta pembekalan keterampilan (provide sanctuary and community), sekaligus menjamin keamanan, martabat, dan kebebasan memilih bagi para korban. Urgensi perancangan ini semakin dipertegas oleh tingginya angka kekerasan seksual di Indonesia; berdasarkan data Catatan Tahunan (Catahu) Komnas Perempuan, jumlah kasus kekerasan seksual terus mengalami peningkatan signifikan setiap tahunnya, di mana pada beberapa tahun terakhir angka kekerasan terhadap perempuan (termasuk kekerasan domestik dan seksual) tercatat mencapai puluhan hingga ratusan ribu kasus yang dilaporkan secara nasional, sehingga membutuhkan ruang arsitektur terapeutik yang aman dan memberdayakan.

Tapak



- Permukiman
- Permukiman
- Perdagangan
- Jalan Primer
- Jalan Sekunder

- Bising
- Minim Bising

Tapak berada di ketinggian maks 1193 dan min 1193 mdpl

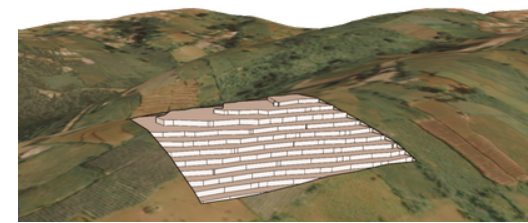

Tapak dibuat menjadi terrasing



Gubahan Massa

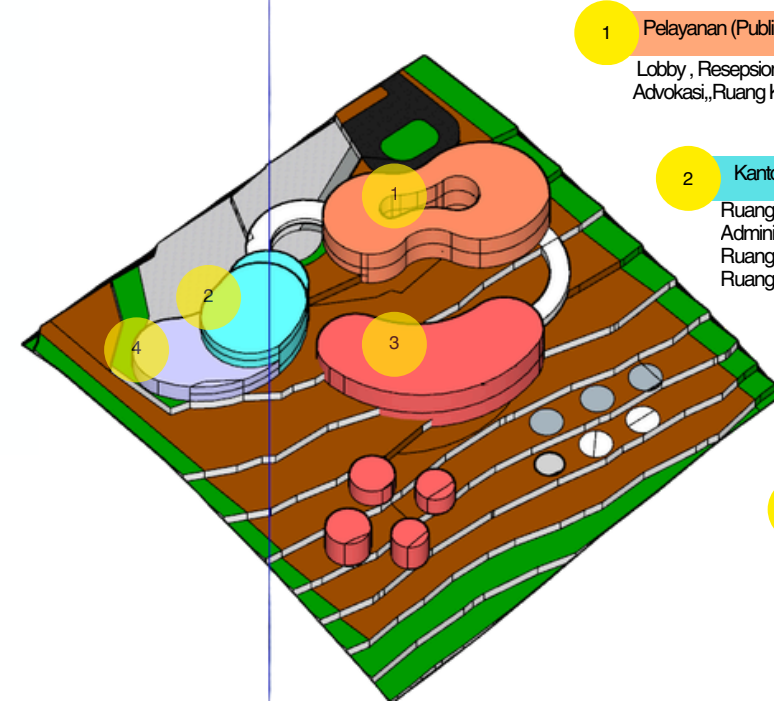

- 1** Pelayanan (Publik, Semi Publik, Semi Privat)
Lobby, Resepsionis, Lounge, Ruang Assesmen, Ruang Konseling Advokasi, Ruang Konseling Personal, Ruang Terapi Komunal
- 2** Kantor
Ruang Direktur, Ruang Manajer, Ruang Rapat, Ruang Kerja Staf, Ruang Administrasi, Ruang Keuangan, Ruang Arsip, Ruang Konseling Klinis, Ruang Pengorganisasian Masyarakat, Panitia Staf, Ruang Isirahat Staf, Ruang Makan Staf, W/C Staf
- 3** Residensial (Privat)
Ruang Tenang (1 orang), Ruang Temu (2-3 orang), Ruang Tumbuh (4-5 orang)
- 4** Servis

Siteplan

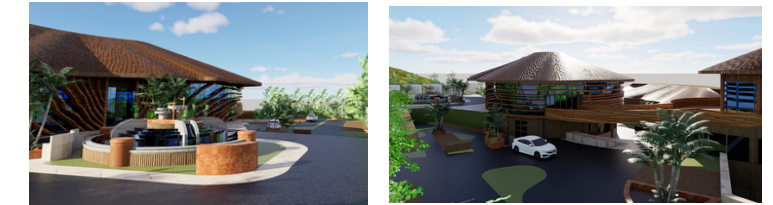

Entrance

Material



Konsep

1. Provide a home not an institution #home #welcome #family
2. Provide sanctuary and community #healing #community #skills
3. Provide safety and dignity #safety #dignity #agency

JURNAL POSTER PIRATA SYANDANA VOL 07 NO. 01

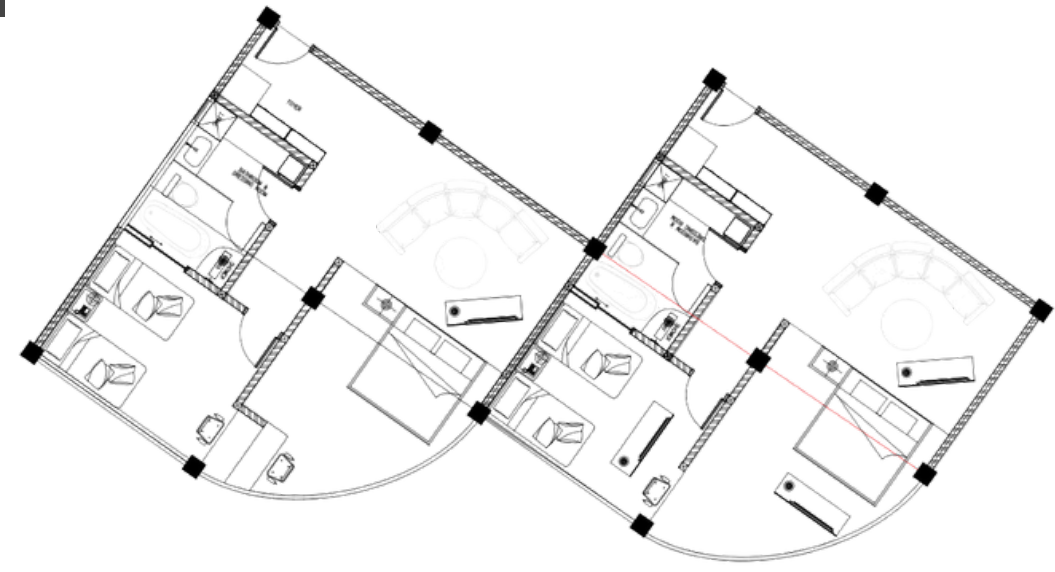
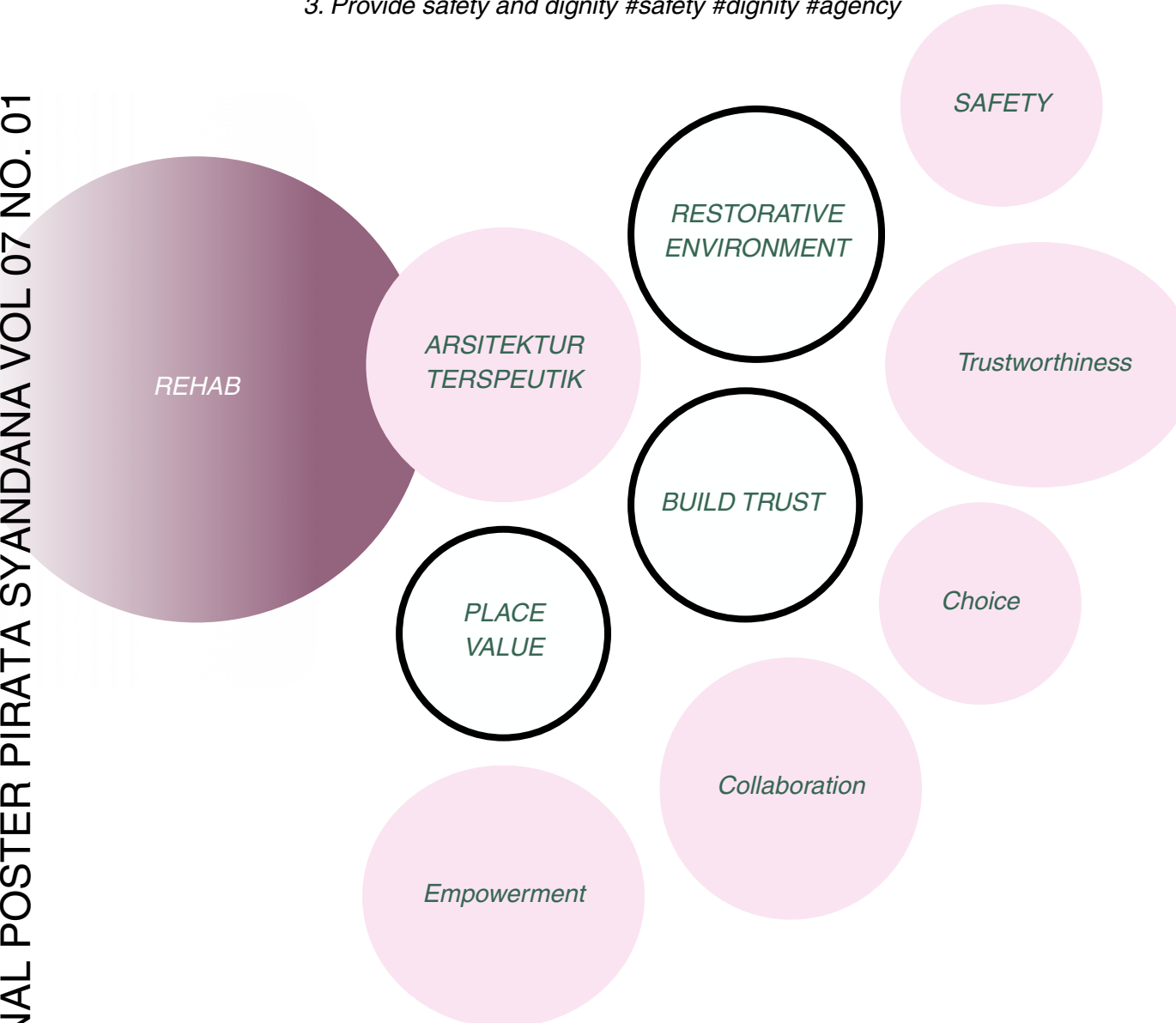

Denah Rumah Tumbuh
Zona Residensial Rumah Tumbuh

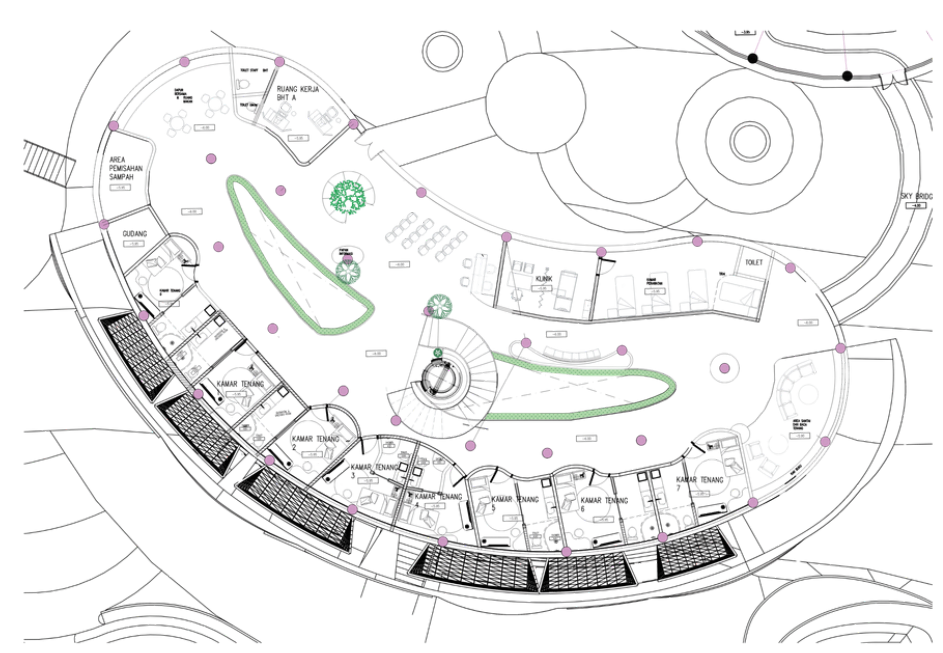

Denah Residensial Upper Floor (Rumah Tenang)
Setiap Zona Residensial memiliki elemen kolaboratif dan komunitas yaitu dapur dan ruang komunal.

