

LATAR BELAKANG

Desa Kemujan sebagai wilayah kepulauan menghadapi keterbatasan akses layanan kesehatan akibat kondisi geografis, jarak tempuh, serta keterbatasan sumber daya kesehatan. Selain itu, karakteristik wilayah pesisir dan kepulauan menjadikan masyarakat rentan terhadap berbagai risiko bencana yang dapat mengganggu keberlangsungan pelayanan kesehatan. Oleh karena itu, diperlukan jaringan Rumah Sehat berbasis komunitas yang terintegrasi melalui pusat dan simpul pelayanan untuk mendekatkan akses kesehatan kepada masyarakat. Jaringan ini berperan dalam mendukung upaya promotif, preventif, kuratif dasar, serta penguatan kapasitas masyarakat pada fase pra bencana, saat tanggap darurat, dan pasca bencana, sehingga tercipta sistem kesehatan desa yang lebih tangguh, adaptif, dan berkelanjutan.

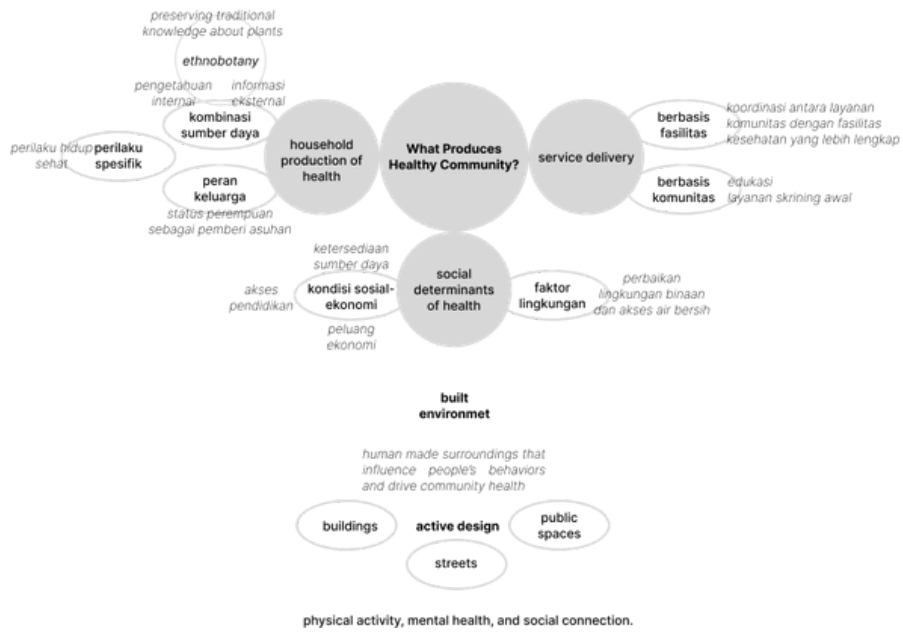

SITE MERICAN - SIMPUL

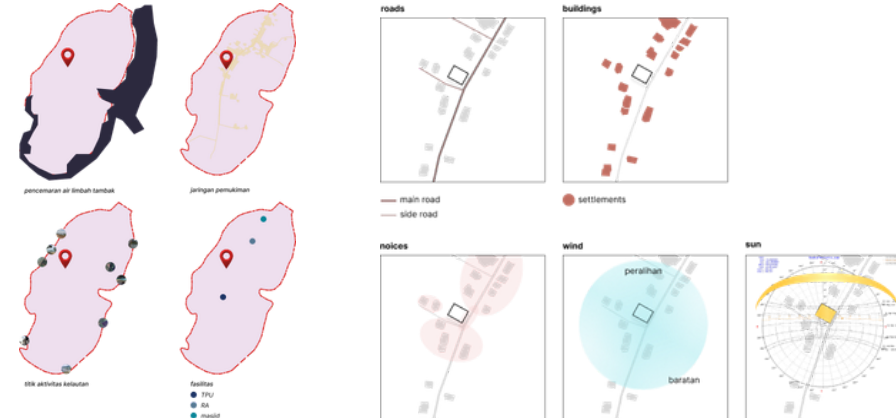

SITEPLAN JELUMAN - PUSAT

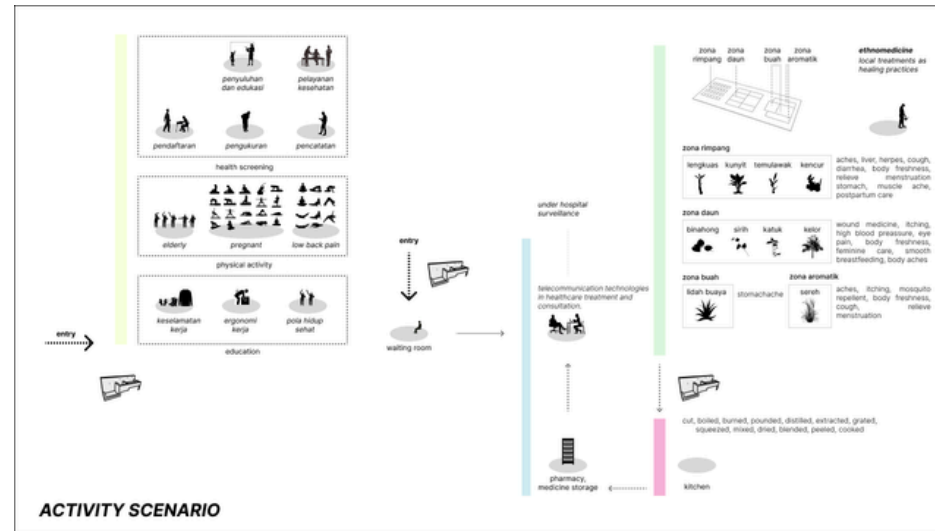

- SITEPLAN**
- A. Parkir Mobil Pengunjung
 - B. Parkir Motor Pengunjung
 - C. Parkir Ambulan
 - D. Musala
 - E. Toilet
 - F. Gudang dan Kelistrikan
 - G. Administrasi, Farmasi, dan Ruang Tunggu
 - H. Gawat Darurat; Diagnostik ; dan Rawat Jalan
 - I. Rawat Inap
 - J. Maternitas
 - K. Pemulasaran Jenazah
 - L. Pengolahan Limbah B3
 - M. Sterilisasi dan Laundry
 - N. IPAL
 - O. Apotek Hidup
 - P. Pengolahan Sampah Organik
 - Q. Dapur Komunitas
 - R. Lapangan
 - S. Gimnastium Luar Ruangan
 - T. Parkir
 - U. Akomodasi Tenaga Medis

ANALISIS KAWASAN

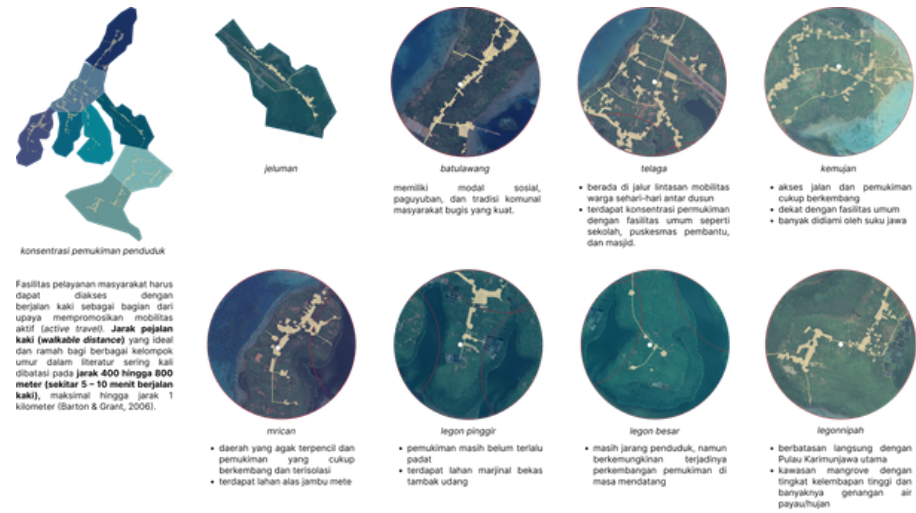

GAMBAR KERJA

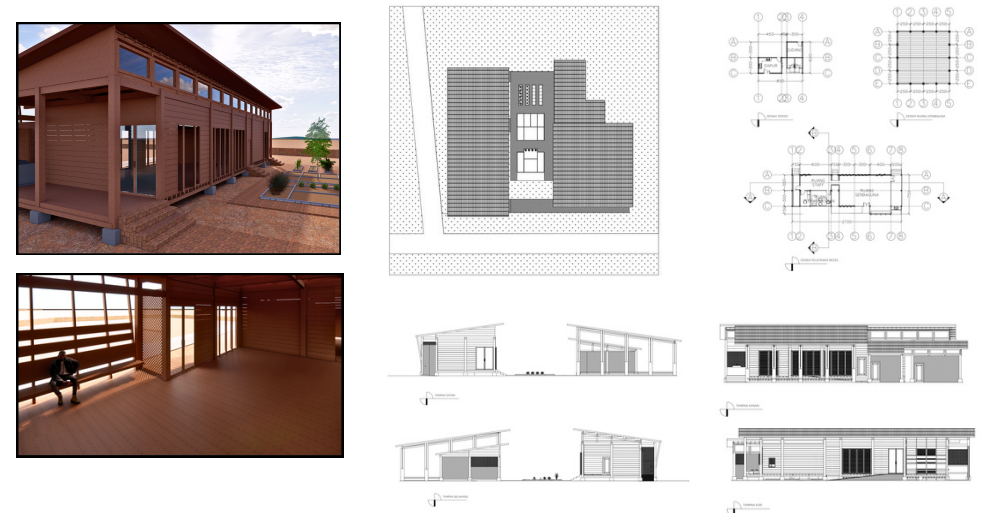

Fasilitas ini menyediakan layanan kesehatan dasar yang lebih lengkap, mendukung kegiatan promotif, preventif, serta menjadi pusat koordinasi jaringan komunitas dalam kondisi normal, pra bencana, maupun pasca bencana untuk memastikan pelayanan kesehatan tetap berjalan secara terpadu dan berkelanjutan.



KONSEP DESIGN

- Penggunaan material dan arsitektur lokal seperti batu bata dan kayu, serta adaptasi sistem bentuk panggung dan pondasi umpak
- Pemaksimalan sirkulasi udara dan pencahayaan

