

**LATAR BELAKANG**

Taman satwa merupakan salah satu lembaga konservasi ex-situ yang menyediakan ruang hijau dan dirancang untuk memelihara dan memeragakan satwa kepada pengunjung. Satwa yang tersedia di dalam taman satwa berupa satwa liar dilindungi dan tidak dilindungi yang akan dipertahankan kemurnian jenisnya dengan cara dipelihara dan dikembangbiakkan di luar habitat aslinya.

**KONSEP**

- Habitat merupakan lingkungan atau tempat tinggal tumbuhan atau satwa di mana dapat beraktivitas dan berkembang biak secara alami.
- Perilaku hewan merupakan respons yang dilakukan hewan terhadap rangsangan di lingkungan sekitar.
- Kesejahteraan hewan merupakan respons yang dilakukan hewan terhadap rangsangan di lingkungan sekitar.

**PENGGUNA**

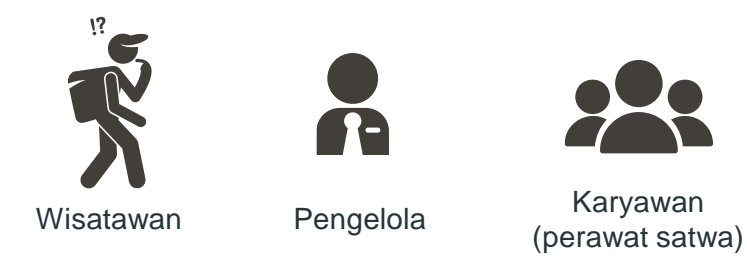

**SINTESA TAPAK**

Jalan Diponegoro, Mijen, Gedanganak, Kec. Ungaran Timur, Kab. Semarang, Jawa Tengah (-7.150062, 110.4088)

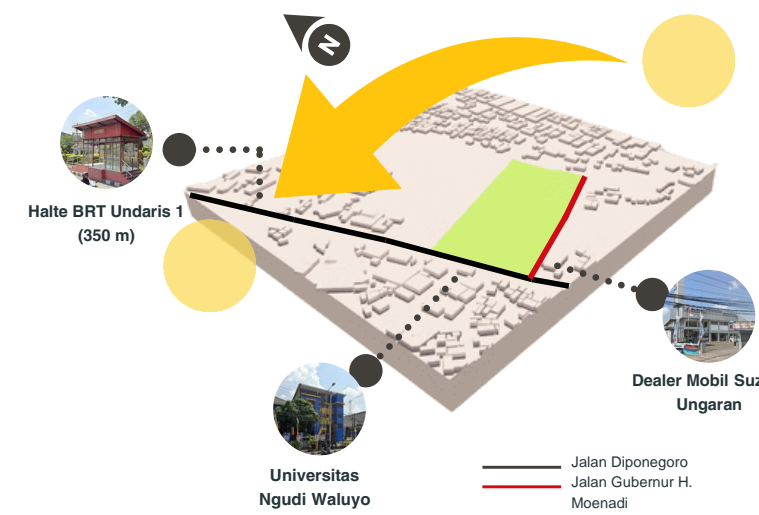

Akses utama berada dan akses masuk taman satwa berada di Jalan Diponegoro sedangkan akses keluar berada di Jalan Gubernur H. Moenadi.

**PROGRAM**



**ZONING**

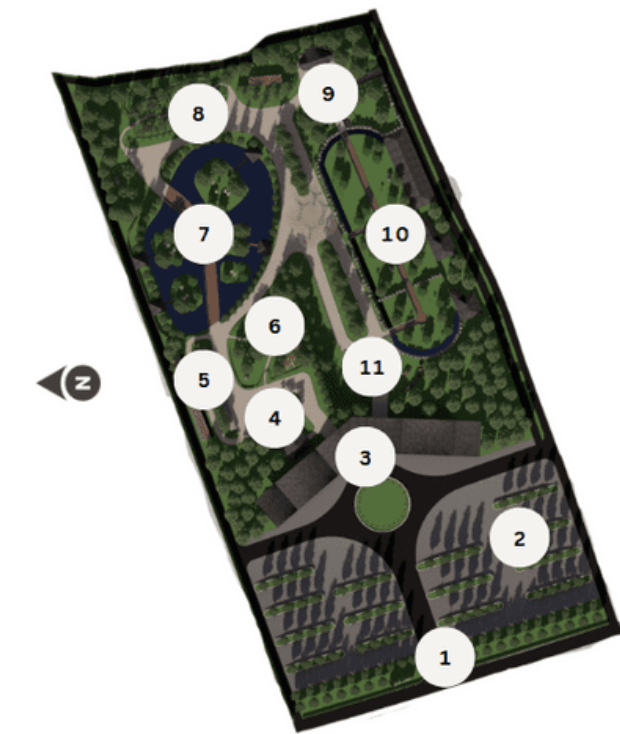

1. Entrance
2. Parking Area
3. Visitor Center
4. Mini Museum
5. Swamp Area
6. Bambi Land
7. Primate Lake
8. Aerial Area
9. Food Court
10. The Tunnel of Tigers
11. Petting Zoo

**DENAH**



**EKTERIOR & INTERIOR**



**UTILITAS**

