

**TA 156**  
**MID-RISE APARTEMEN DENGAN**  
**PENDEKATAN CO-LIVING DI SEMARANG**

**KONSEP**

Gaya minimalis, berasal dari kata minimal, yang memiliki arti kesederhanaan dalam tata ruang dan bentuk suatu bangunan. Tidak hanya pada tata letak, namun juga pada desain bangunan dan pemilihan warna yang pas.



Konsep industrial merupakan salah satu gaya desain dimana rancangannya terfokus pada desain ala pabrik dengan adanya material ekspos, tampilan interior yang tampak tidak selesai, ataupun tampilan mekanikal yang tampak memukau.

Co-Living merupakan sebuah konsep dimana tinggal bersama dalam sebuah hunian sebagai satu komunitas secara bersama. Pada hunian co-living penghuni memiliki kamar privat masing masing sesuai dengan kebutuhan lengkap dengan perabotan sesuai dengan jenisnya.



**PERSPEKTIF**



**ANALISIS SITE**



**DENAH & SITE PLAN**

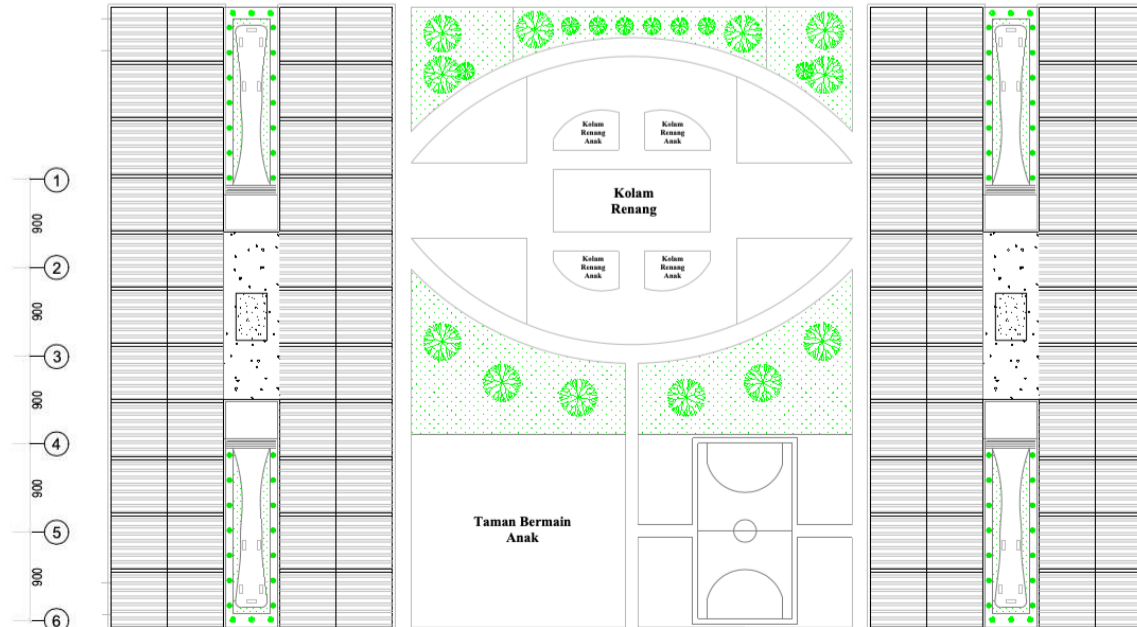
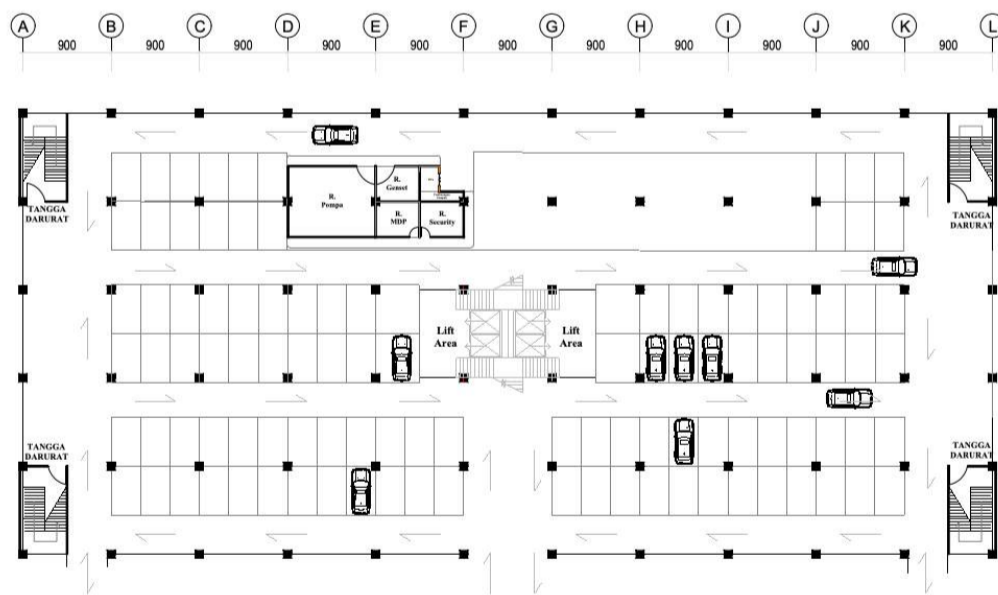

**POTONGAN**

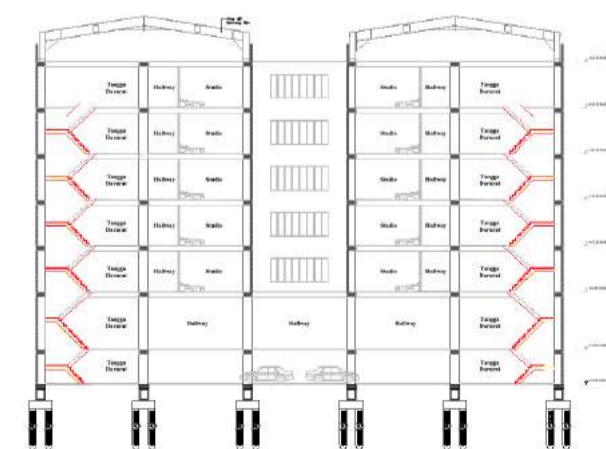
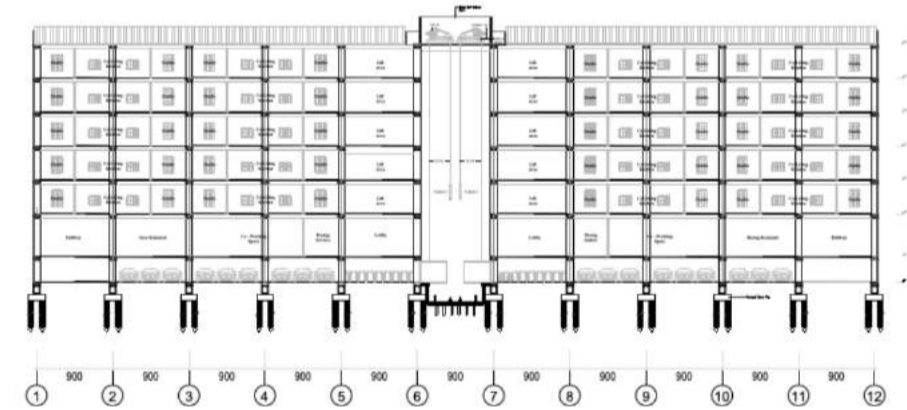

**ISOMETRI**

