

TA 156
TRANQUIL SPOT, HOTEL RESORT DI
TASIKMALAYA

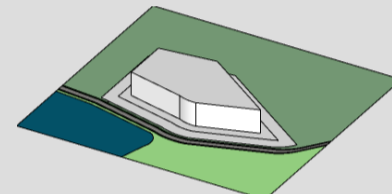

GUBAHAN MASSA

Bentuk dasar mengikuti bentuk tapaknya, dengan dikurangi GSB depan dan GSB samping.



Massa bangunan dibagi menjadi beberapa massa, agar building depth tidak terlalu lebar, agar sirkulasi mudah.

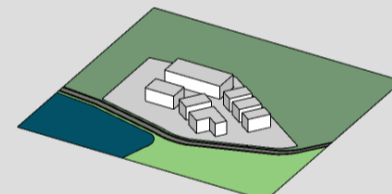

Penyesuaian ukuran dan posisi serta bentuk massa bangunan agar lebih sesuai dengan orientasi tapak

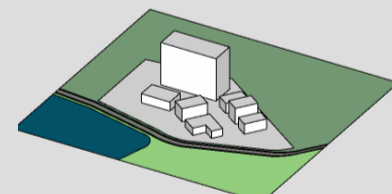

Penyesuaian ketinggian tiap massa bangunan sebagai respon terhadap zonasi dan kebutuhan program ruangccv

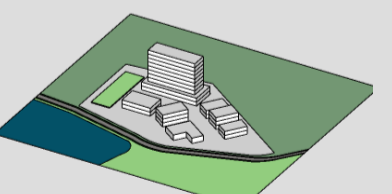

Pendetailan jumlah lantai tiap massa bangunan. Massa utama memiliki 10 lantai, diperuntukkan untuk bangunan utama yaitu kamar hotel

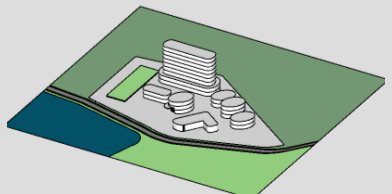

DATA TAPAK

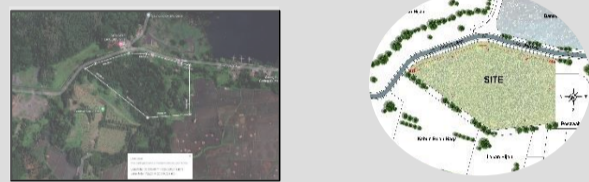

Lokasi: Jalan Situ Gede, Kecamatan Mangkubumi, Kota Tasikmalaya, Jawa Barat

Batas-batas Tapak:

- Barat Kebun Buah Naga & Taman
- Utara Lahan Hijau, Jalan Situ Gede
- Timur Jalan Raya Mangin dan Kebun Kayu
- Selatan Pesawahan

RDTRK Kota Tasikmalaya Bagian Wilayah Kecamatan Mangkubumi:

- KDB : maks 60%
- KDH : min 25%
- KLB: maksimal 10 lantai
- GSB: selebar jalan (7m)

ISOMETRI STRUKTUR

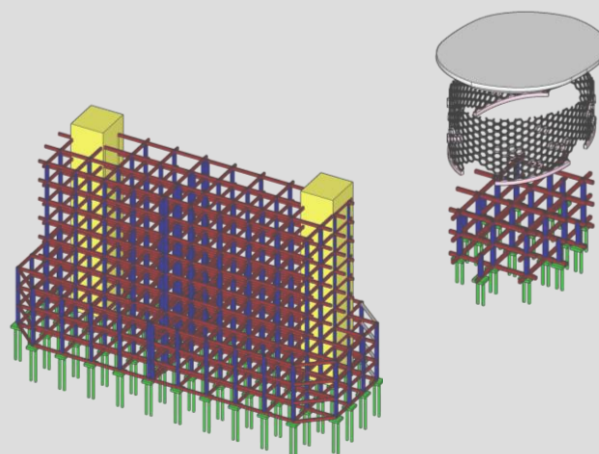

GAMBAR TAMPAK



LATAR BELAKANG

- Kualitas pariwisata di Tasikmalaya sedang ditingkatkan, terutama wisata yang berbau alam
- Jumlah wisatawan semakin meningkat
- Okupansi hotel di Tasikmalaya tinggi, mencapai 80%
- Tasikmalaya sedang berupaya meningkatkan pelestarian dan pengenalan kesenian lokal kepada warga luar daerah (Surat Keputusan Walikota Tasikmalaya Nomor 39 Tahun 2015)



KONSEP

Tranquil Spot : Secara Bahasa, Tranquil berarti tenang, damai, tentram, dan spot berarti tempat, titik. Dalam hal ini, Tranquil Spot dapat didefinisikan sebagai tempat relaksasi yang dapat memberikan ketenangan.

- Mengusung Pendekatan Arsitektur Biofilik yang memiliki kesan menyatu dengan alam (Bentuk fasad yang dinamis, berbentuk Lengkung, Second skin yang diambil dari bentuk alam (sarang lebah), Warna yang cenderung netral (coklat, putih, abu), Material yang berbau alam (kayu)
- Berlokasi strategis dan mendukung kesan tenang (di dekat danau).
- Menambahkan Fasilitas yang dapat memberi ketenangan dan mengurangi stress seperti area intergasi dengan danau, fasilitas art therapy yang dipercaya dapat mengurangi stress, fasilitas mini zoo yang dapat diakses melalui jogging track.



ANALISIS TAPAK

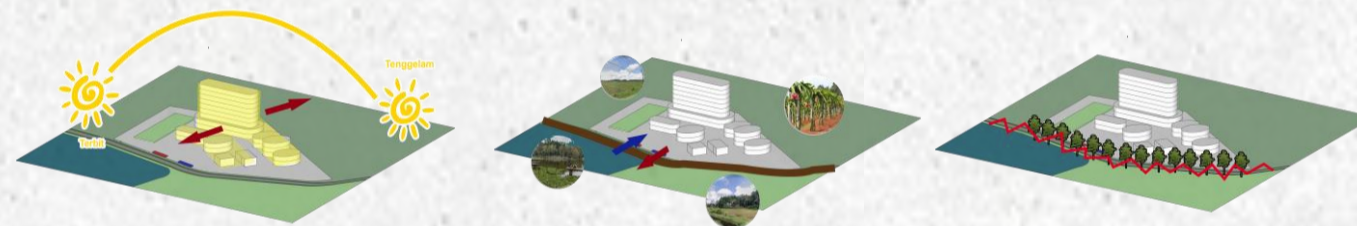

Orientasi gubahan bangunan ke arah Utara selatan. Memperbanyak bukaan di Selatan dan Utara

Membuat gate exit di area barat agar sirkulasi lebih mudah. Menempatkan ruang yang membutuhkan view di dekat bestview. Membuat bukaan ke arah best view.

Menempatkan area publik di area yang memiliki kebisingan tinggi. Menanam vegetasi terutama di bagian barat laut dan utara tapak

PENGAPLIKASIAN KONSEP



SITEPLAN

1. Entrance
2. Exit
3. Ballroom
4. Massa Hotel
5. Fasilitas Publik
6. Pottery Class
7. Painting Class
8. Spa & Sport Center
9. Lapangan Tennis
10. Jogging Track
11. Mini Zoo
12. Lake Integrated
13. Parkir Kendaraan

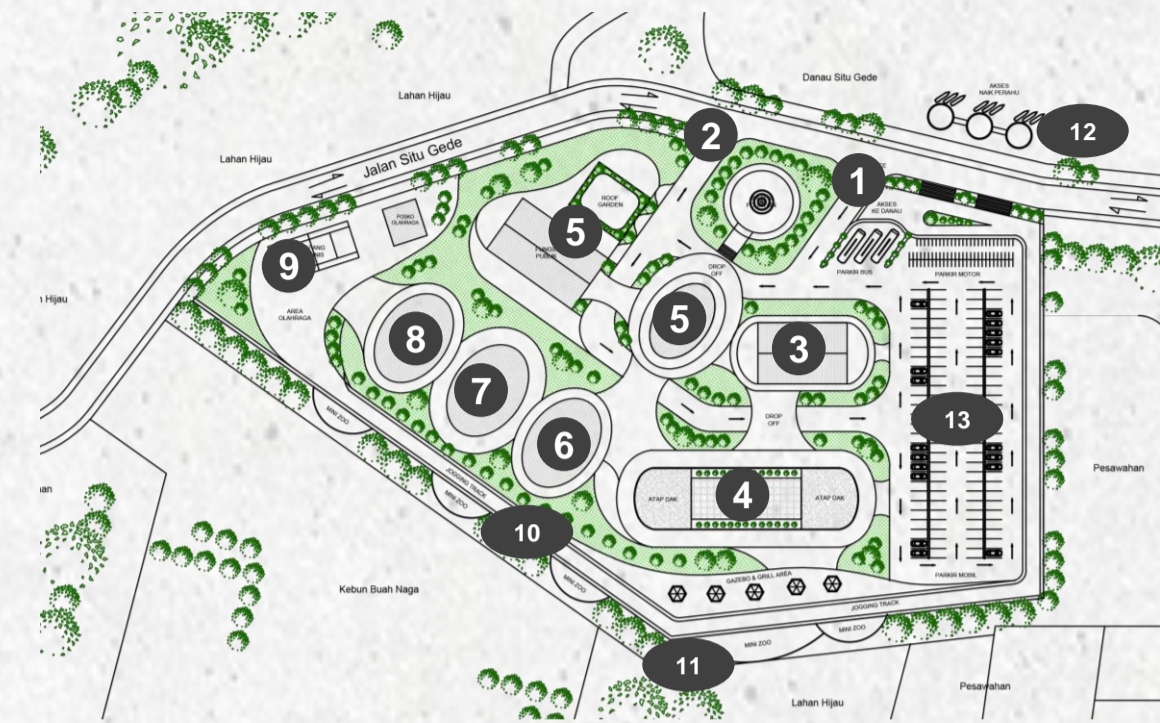

GAMBAR POTONGAN

