

LAMPIRAN

Ethical Clearance

	KOMISI ETIK PENELITIAN KESEHATAN HEALTH RESEARCH ETHICS COMMITTEE UNIVERSITAS DIPONEGORO FAKULTAS KEDOKTERAN	Sekretariat : Kantor Dekanat Lama FK UNDIP Lt. 1 Jl. Dr. Soetomo 18 Semarang, Telp. 024-769280010; 769280011 pswt 7820, email : komisetik@gmail.com
---	---	---

ETHICAL CLEARANCE
No. 58/EC/H/FK-UNDIP/VII/2022

Komisi Etik Penelitian Kesehatan Fakultas Kedokteran Universitas Diponegoro Semarang, setelah membaca dan menelaah Usulan Penelitian dengan judul :

**Pengaruh Sleeve Gastrectomy terhadap Aterosklerosis
pada Obese dan Diabetes Melitus :**

(Studi Eksperimental Ekspresi TGF- β dan IL-10 di Aorta
Abdominalis Tikus *Sprague Dawley*)

Nama Peneliti : dr. Sindhu Nugroho Mukti (220101204200)

**Pembimbing : 1. Dr. dr. Sigit Adi Prasetyo, M.Sl.Med., Sp.B-KBD
2.dr. Mochamad Ali Sobirin, PhD, Sp.JP, FIHA**

**Institusi : Program Studi Magister Ilmu Biomedik
Fakultas Kedokteran Universitas Diponegoro Semarang**

Penelitian : Dilaksanakan di House of Experimental Rats CFNS-UGM Yogyakarta

Setuju untuk dilaksanakan, dengan memperhatikan prinsip-prinsip yang dinyatakan dalam Deklarasi Helsinki 1975, yang diamandemen di Seoul 2008 dan Pedoman Nasional Etik Penelitian Kesehatan (PNEPK) Departemen Kesehatan RI 2011.

Pada laporan akhir peneliti harus melampirkan cara pemeliharaan & dekapitasi hewan coba dan melaporkan ke KEPK bahwa penelitian sudah selesai dilampiri Abstrak Penelitian.

Semarang, 07 Juli 2022

Komisi Etik Penelitian Kesehatan
Fakultas Kedokteran Undip,
Ketua,

dr. Banundari Rachmawati, Sp.PK(K)
No. 19600606 198811 2 002



Dokumentasi Kegiatan

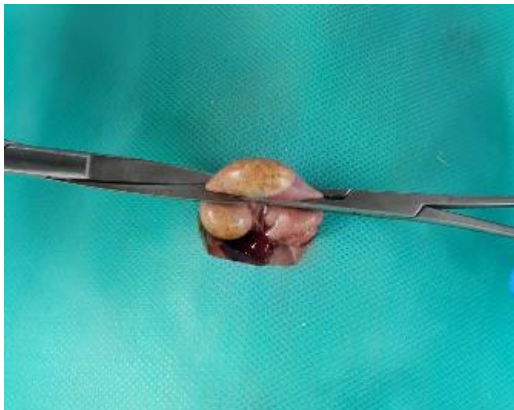



DATA DASAR

No	N e Kod	Hari ke	Hari ke 56				Hari ke 66				
		1	BB	PB	Indeks	Glukos	BB	PB	Indeks	Glukos	
		BB	BB	PB	Lee	a	BB	PB	Lee	a	
		gram	gram	cm		mg/dl	gram	cm		mg/dl	
1	1	K1.	164	218	21,5	280	67	229	21,5	285	67
2	2	K1.	161	217	21,2	283	66	226	21,2	287	66
3	3	K1.	169	223	20,8	292	70	233	20,8	296	71
4	4	K1.	171	228	20,8	294	69	237	20,8	298	70

5	5	K1.	168	222	21	288	68	234	21	293	69
6	1	K2.	175	268	5 20,	315	264	253	5 20,	309	266
7	2	K2.	169	261	5 19,	328	281	248	5 19,	322	282
8	3	K2.	173	264	5 20,	313	272	250	5 20,	307	273
9	4	K2.	170	266	2 20,	318	269	251	2 20,	312	269
10	5	K2.	176	270	3 20,	318	265	256	3 20,	313	265
11		P1.1	166	266	5 20,	314	270	233	5 20,	300	112

12	P1.2	170	262	5	20, 312	261	236	5	20, 301	116
13	P1.3	171	260	5	19, 327	268	223	5	19, 311	110
14	P1.4	167	270	7	19, 328	267	232	7	19, 312	117
15	P1.5	174	272	5	20, 316	261	236	5	20, 301	117